

# MAXFORCE®

## Prime

imidacloprid  
CEBO CUCARACHICIDA en gel clronicotínilo

"COMPOSICIÓN PORCENTUAL"	% en peso
<b>Ingrediente activo:</b> Imidacloprid: (E)-1-[6-Cloro-3-Piridimetil]-N-nitroimidazolid-2-ildenamina (Ecuivalente a 21,5 g de 1.a.Kg)	2.15
<b>Ingredientes inertes:</b> Cebos, amortiguadores, espesantes, emulsificantes, anticongelante, conservadores, dispersante, amargante, antisudorante, disolventes y humectante.	97.85
TOTAL	100.00

RSCO-INAC-199-0174-382-2.15

Contenido neto: 30 g

**Titular del registro, importador y distribuidor:**  
2022 Environmental Science S. de R.L. de C.V.  
Boulevard Miguel de Cervantes Saavedra 259, Granada, 11520, Miguel Hidalgo, Ciudad de México.  
<https://www.mx.envu.com/>

**envu**

Puede ser nocivo en caso de ingestión  
Puede ser nocivo por el contacto con la piel

"HECHO EN FRANCIA"  
"ÚSESE EXCLUSIVAMENTE POR APLICADORES DE  
PLAGUICIDAS AUTORIZADOS POR LA SECRETARÍA DE SALUD"



**PRECAUCIÓN**



"APLICACIÓN URBANA"

# MAXFORCE®

## Prime

imidacloprid  
CEBO CUCARACHICIDA en gel clronicotínilo

**"¡ALTO, LEA LA ETIQUETA ANTES DE USAR EL PRODUCTO!"**

**"PRECAUCIONES Y ADVERTENCIAS DE USO"** Maxforce® Prime es un cebo específico para cucarachas, sin embargo se recomienda informar a las personas sobre el tipo de tratamiento aplicado (focalizado) y los lugares en los que fue colocado el producto. Durante el manejo y aplicación de Maxforce® Prime deberá utilizar ropa protectora: Overol, botas, guantes y lentes. **"PRECAUCIONES DURANTE EL MANEJO DEL PRODUCTO"** • NO COMA, BEBA O FUME CUANDO ESTE UTILIZANDO ESTE PRODUCTO. • NO SE TRANSPORTE NI ALMACENE JUNTO A PRODUCTOS ALIMENTICIOS, ROPA O FORRAJES. • MANTENGASE FUERA DEL ALCANCE DE LOS NIÑOS, MUJERES EMBARAZADAS, EN LACTANCIA Y ANIMALES DOMESTICOS. • LAVARSE LAS MANOS DESPUES DE UTILIZAR EL PRODUCTO Y ANTES DE CONSUMIR ALIMENTOS. • NO APLIQUE EL PRODUCTO SIN EL EQUIPO DE PROTECCION ADECUADO. • NO ALMACENAR EN CASAS HABITACION. • NO DESTAPE LAS BOQUILLAS CON LA BOCA. • LOS MENORES DE 18 AÑOS NO DEBEN MANEJAR ESTE PRODUCTO. • AL FINAL DE LA JORNADA DE TRABAJO BANESE Y PONGASE ROPA LIMPIA. • NO SE INGERA, INHALE Y EVITESE EL CONTACTO CON LOS OJOS. **"EN CASO DE INTOXICACION, LLEVE AL PACIENTE CON EL MEDICO Y MUESTRELE ESTA ETIQUETA"** **"PRIMEROS AUXILIOS"** Consejo general: retirar a la persona de la zona de intoxicación. Quitele inmediatamente la ropa contaminada. Acostar y transportar al afectado en posición lateral estable. En caso de contacto con los ojos lavar cuidadosamente con agua durante por lo menos 15 minutos. En caso de contacto con la piel lavar profusamente con agua y jabón. En caso de ingestión y si la situación de la persona lo permite, dar a ingerir un vaso con agua. No provocar el vómito. Consultarse al médico inmediatamente. **"RECOMENDACIONES AL MEDICO"** Insectida del grupo químico de los

clronicotínicos. **Signos y síntomas de intoxicación:** en caso de exposición o ingestión de grandes dosis pueden presentarse apatía o impasibilidad, depresión muscular, disturbios respiratorios y temblor muscular, en casos severos se pueden presentar calambres musculares. Este producto puede ocasionar reacciones alérgicas a personas sensibles. **Antídoto:** no existe antídoto específico. **Tratamiento:** sintomático, se recomienda el lavado gástrico previa aspiración del contenido estomacal y la administración de carbón activado así como laxantes salinos. **URGENCIAS:** En caso de intoxicación por nuestros productos, llame al Servicio de Intoxicación Toxicológica (SINTOX) servicio las 24 horas, 365 días del año. **ÁREA METROPOLITANA: (55) 5598-6659 y (55) 5611-2634; LADA SIN COSTO 800 0092800. "MEDIDAS PARA PROTECCIÓN AL AMBIENTE"** • DURANTE EL MANEJO DEL PRODUCTO, EVITE LA CONTAMINACIÓN DE SUELOS, RÍOS, LAGUNAS, ARROYOS, PRESAS, CANALES O DEPÓSITOS DE AGUA, NO LAVANDO O VERTIENDO EN ELLOS RESIDUOS DE PLAGUICIDAS O ENVASES VACÍOS. • MANEJE EL ENVASE VACÍO Y LOS RESIDUOS DEL PRODUCTO CONFORME A LO ESTABLECIDO EN LA LEY GENERAL PARA LA PREVENCIÓN Y GESTIÓN DE LOS RESIDUOS, SU REGLAMENTO O AL PLAN DE MANEJO DE ENVASES VACÍOS DE PLAGUICIDAS, REGISTRADO ANTE LA SEMARNAT. • EL USO INADECUADO DE ESTE PRODUCTO PUEDE CONTAMINAR EL AGUA SUBTERRÁNEA. EVITE MANEJARLO CERCA DE POZOS DE AGUA Y NO LO APLIQUE EN DONDE EL NIVEL DE LOS MANTOS ACUÍFEROS SEA POCO PROFUNDO (75 CM DE PROFUNDIDAD) Y LOS SUELOS SEAN MUY PERMEABLES ARENOSOS. • EN CASO DE CAÍDA ACCIDENTAL DEL PRODUCTO, SE DEBERÁ USAR EL EQUIPO DE PROTECCIÓN PERSONAL, RECUPERAR EL PRODUCTO QUE SEA ÚTIL, HASTA DONDE SEA POSIBLE Y LO DEMÁS RECOGERLO EN UN RECIPIENTE HERMÉTICO Y LLEVARLO AL CENTRO DE ACOPIO DE RESIDUOS PELIGROSOS AUTORIZADO MÁS CERCANO. • ESTE PRODUCTO ES ALTAMENTE TÓXICO PARA ABEJAS, NO LO APLIQUE CUANDO EL CULTIVO O LAS MALEZAS ESTÁN EN FLOR Y CUANDO LAS ABEJAS SE ENCUENTREN LIBANDO.

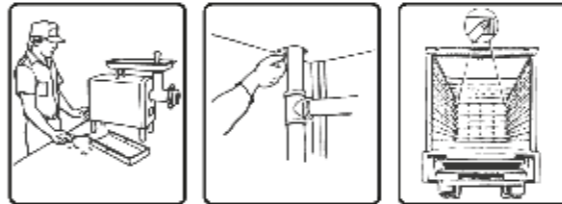
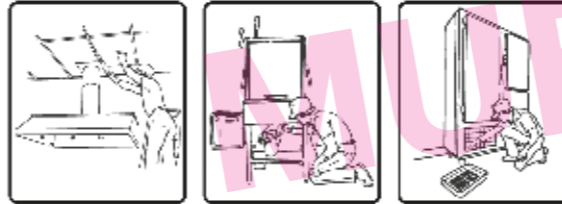
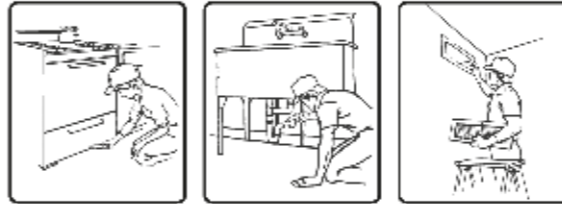
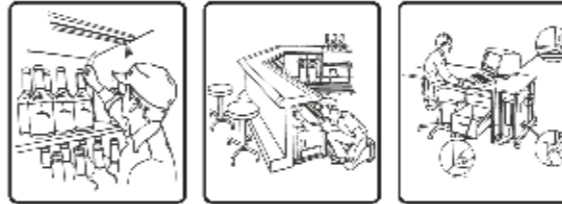

### INSTRUCCIONES DE USO

Maxforce® Prime a base de imidacloprid, es un cebo cucarachicida listo para usarse, con alto grado de aceptación por las cucarachas. Recomendado en esquemas de manejo integrado de cucarachas y con gran eficacia aún en cepas resistentes a grupos químicos convencionales.

PLAGAS CUCARACHAS		RECOMENDACIONES
Nombre común	Nombre científico	
Cucaracha alemana	<i>Blattella germanica</i>	Según el grado de infestación, aplicar de 1 a 3 gotas de gel por m <sup>2</sup> o metro lineal. (Una gota de gel de 5 mm de diámetro equivale aproximadamente a 0.1 g de producto).
Cucaracha oriental o cucarachón o de alcantarilla	<i>Blatta orientalis</i>	
Cucaracha americana	<i>Periplaneta americana</i>	Prevía inspección minuciosa, aplíquese en esquinas, rincones, cerca de grietas y hendiduras y bajo muebles donde habitan y transitan las cucarachas.
Cucaracha de banda café o de los circuitos	<i>Supella longipalpa</i>	
Cucaracha australiana	<i>Periplaneta australasiae</i>	Verifique el consumo y estado del cebo y reemplace el cebo deteriorado. Continúe la aplicación hasta la desaparición de los signos de infestación.
Cucaracha ahumada	<i>Periplaneta fuliginosa</i>	
Cucaracha de Surinam	<i>Pycnoscelus spp.</i>	Se recomienda aplicar tratamiento de mantenimiento para evitar reinfestaciones.
Cucaracha gigante	<i>Blaberus spp.</i>	
Cucaracha de la madera	<i>Parcoblatta spp.</i>	

Elimínese los factores que favorezcan la presencia de cucarachas: basura, alimento y agua. Realícese previamente la limpieza del área a tratar.

### TIEMPO DE REENTRADA A LOS LUGARES TRATADOS.

En virtud del tipo de aplicación focalizado, el reingreso es inmediato.

### MÉTODO DE APLICACIÓN

Utilice Maxforce® Prime en áreas urbanas, tales como: casas-habitación (incluyendo cocinas); edificios públicos: hospitales, hoteles, oficinas, escuelas, iglesias, cines, teatros; lugares donde se manejen alimentos: plantas procesadoras de alimentos, restaurantes, bodegas, mataderos; y en general todos aquellos lugares donde las cucarachas habitan y se desarrollan las cucarachas: grietas y esquinas de paredes, marcos de ventana, micones, cerca de grietas y hendiduras, bajo muebles, debajo y atrás de equipos eléctricos y electrónicos.

### CONTRAINDICACIONES

Maxforce® Prime es un producto listo para su uso. No mezcle con otros plaguicidas. No asperjar plaguicidas sobre el cebo ya colocado.

### "GARANTÍA"

2022 Environmental Science S. de R.L. de C.V. (Envu México) garantiza la calidad invariable de este producto, pero no se responsabiliza por los daños que resulten de no utilizarlo de acuerdo con lo indicado en la etiqueta. Para cualquier duda, consulte al distribuidor Envu de su localidad.

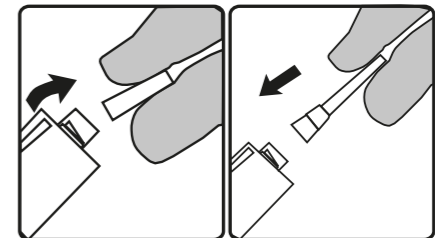

Quitar la tapa de la jeringa

Colocar la punta de la jeringa

INTERIOR

FRENTE