



"COMPOSICIÓN PORCENTUAL"

Ingrediente activo:	% en peso
Imidacloprid, (E)-1-[6-Cloro-3-Piridilmetil]-N-nitroimidazolidin-2-ildenamida	2.15
Equivalente a 21.5 g de i.a./Kg	
Ingredientes inertes:	
Cebos, amortiguadores, espesantes, emulsificantes, antiochagente, conservadores, dispersante, amargante, antisuspamante, disolventes y humectante.	97.85
TOTAL	100.00

RSCO-URB-INAC-199-0174-382-2.15

Contenido neto: 30 g

**Puede ser nocivo en caso de ingestión
Puede ser nocivo por el contacto con la piel**

Título del registro: Bayer de México, S.A. de C.V.

Planta y almacén: Vía Morelos No. 330-E, Colonia Santa Clara, C.P. 55540, Ecatepec de Morelos, Edo. de México.

Importado y distribuido por: Bayer de México, S.A. de C.V. División Crop Science
Blvd. Miguel de Cervantes Saavedra, No. 259, Colonia Granada, C.P. 11520, Del. Miguel Hidalgo, Ciudad de México, Tel. (55) 5713 2001

Centro de Atención Telefónica 01 800 2293 727 LADA sin costo www.saludambiental.com.mx
© Marca Registrada por Bayer Group RFC: BME820511SU5

"HECHO EN FRANCIA"

**"ÚSESE EXCLUSIVAMENTE POR APLICADORES DE
PLAGUICIDAS AUTORIZADOS POR LA SECRETARÍA DE SALUD"**



PRECAUCIÓN



Maxforce[®] PRIME

**imidacloprid
CEBO CUCARACHICIDA en gel
cloronicotínico**

"¡ALTO, LEA LA ETIQUETA ANTES DE USAR EL PRODUCTO!"

"PRECAUCIONES Y ADVERTENCIAS DE USO" Maxforce[®] Prime es un cebo específico para cucarachas, sin embargo es recomendable informar a las personas sobre el tipo de tratamiento aplicado (focalizado) y los lugares en los que fue colocado el producto. Durante el manejo y aplicación de Maxforce[®] Prime deberá utilizar ropa protectora: Overol, botas, guantes y lentes.

"PRECAUCIONES DURANTE EL MANEJO DEL PRODUCTO" • "NO COMA, BEBA O RUME CUANDO ESTE UTILIZANDO ESTE PRODUCTO". • "NO SE TRANSPORTE NI ALMACENE JUNTO A PRODUCTOS ALIMENTICIOS, ROPA O FORRAJES". • "MANTÉNGASE FUERA DEL ALCANCE DE LOS NIÑOS, MUJERES EMBARAZADAS, EN LACTANCIA Y ANIMALES DOMÉSTICOS". • "LÁVESE LAS MANOS DESPUÉS DE UTILIZAR EL PRODUCTO Y ANTES DE CONSUMIR ALIMENTOS". • "NO APLIQUE EL PRODUCTO SIN EL EQUIPO DE PROTECCIÓN ADECUADO". • "NO ALMACENAR EN CASAS HABITACIONES". • "NO DESTAPE LAS BOQUILLAS CON LA BOCA". • "LOS MENORES DE 18 AÑOS NO DEBEN MANEJAR ESTE PRODUCTO". • "AL FINAL DE LA JORNADA DE TRABAJO BAJESE Y PÓNGASE ROPA LIMPIA". • "NO SE INGERA, INHALE Y ENTUSE EL CONTACTO CON LOS OJOS". **"EN CASO DE INTOXICACIÓN, LLEVE AL PACIENTE CON EL MEDICO Y MUESTRELE ESTA ETIQUETA"** "PRIMEROS AUXILIOS" Consejo general: retirar a la persona de la zona de intoxicación. Quitarle inmediatamente la ropa contaminada. Acostar y transportar al afectado en posición lateral estable. En caso de contacto con los ojos lavar cuidadosamente con agua durante por lo menos 15 minutos. En caso de contacto con la piel lavar profusamente con agua y jabón. En caso de ingestión y si la situación de la persona lo permite, dar a ingerir un vaso con agua. No provocar el vómito. Consultarse al médico inmediatamente. **"RECOMENDACIONES AL MEDICO"** Insecticida del grupo químico de los

"APLICACIÓN URBANA"



cloronicotínicos. **Signos y síntomas de intoxicación:** en caso de exposición o ingestión de grandes dosis pueden presentarse apatía o impasibilidad, depresión muscular, disturbios respiratorios y tembor muscular, en casos severos se pueden presentar calambres musculares. Este producto puede ocasionar reacciones alérgicas a personas sensibles. **Antídoto:** no existe antídoto específico. **Tratamiento:** sintomático, se recomienda el lavado gástrico previa aspiración del contenido estomacal y la administración de carbón activado así como laxantes salinos. **URGENCIAS:** En caso de intoxicación por nuestros productos, llame al Servicio de Intoxicación Toxicológica (SINTOX) servicio las 24 horas, 365 días del año. **ÁREA METROPOLITANA: 01 (55) 5598-6659 y 01 (55) 5611-2634; LADA SIN COSTO 01800 0082800.** **"MEDIDAS PARA PROTECCIÓN AL AMBIENTE"** • "DURANTE EL MANEJO DEL PRODUCTO, EVITE LA CONTAMINACIÓN DE SUELOS, FIOS, LAGUNAS, APRIOS, PRESAS, CANALES O DEPOSITOS DE AGUA; NO LAVANDO O VERTIENDO EN ELLOS RESIDUOS DE PLAGUICIDAS O ENVASES VACIOS". • "MANEJE EL ENVASE VACIO Y LOS RESIDUOS DEL PRODUCTO CONFORME A LO ESTABLECIDO EN LA LEY GENERAL PARA LA PREVENCIÓN Y GESTIÓN DE LOS RESIDUOS, SU REGLAMENTO O AL PLAN DE MANEJO DE ENVASES VACIOS DE PLAGUICIDAS REGISTRADO ANTE LA SEMARNAT". • "EL USO INADECUADO DE ESTE PRODUCTO PUEDE CONTAMINAR EL AGUA SUBTERRÁNEA. EVITE MANEJARLO CERCA DE POZOS DE AGUA Y NO LO APLIQUE EN DONDE EL NIVEL DE LOS MANTOS ACUÍFEROS SEA POCO PROFUNDO (75 CM DE PROFUNDIDAD) Y LOS SUELOS SEAN MUY PERMEABLES (ARENOSOS)". • "EN CASO DE CAÍDA ACCIDENTAL DEL PRODUCTO, SE DEBERÁ USAR EL EQUIPO DE PROTECCIÓN PERSONAL. RECUPERAR EL PRODUCTO QUE SEA ÚTIL, HASTA DONDE SEA POSIBLE Y LO DEMÁS RECOGERLO EN UN RECIPIENTE HERMÉTICO Y LLEVARLO AL CENTRO DE ACOPIO DE RESIDUOS PELIGROSOS AUTORIZADO MÁS CERCAÑO". • "ESTE PRODUCTO ES ALTAMENTE TÓXICO PARA ABEJAS. NO LO APLIQUE CUANDO EL CULTIVO O LAS MALEZAS ESTÁN EN FLOR Y CUANDO LAS ABEJAS SE ENCUENTREN LIBANDO".

Bayer[®]

MX857763148C

INSTRUCCIONES DE USO

Maxitox® Prime a base de imidazolid, es un ceto-cuarachicha listo para usarse, con alto grado de aceptación por las cucarachas. Recomendado en esquemas de manejo integrado de cucarachas y con gran eficacia aun en copias resistentes a grupos químicos convencionales.

PLAGAS		RECOMENDACIONES
Nombre común	Nombre científico	
Cucaracha alemana	<i>Blattella germanica</i>	<p>Seguir el grado de infestación, aplicar de 1 a 3 gr/da de gel por m² de metro lineal. Una gota de gel de 5 mm de diámetro equivale aproximadamente a 0,1 g de producto.</p> <p>Previa inspección minuciosa, aplicar en esquinas, rincones, cerca de grillas y hendiduras y bajo muebles donde habitan y transitan las cucarachas.</p> <p>Verificar el consumo y restar el ceto y reemplaza el ceto deteriorado. Continúa la aplicación hasta el desmoronamiento de los signos de infestación. Se recomienda aplicar tratamiento de mantenimiento para evitar reinfestaciones.</p>
Cucaracha oriental o cucaracha	<i>Blattella orientalis</i>	
Cucaracha americana	<i>Periplaneta americana</i>	
o de alacranita	<i>Supella longipalpa</i>	
Cucaracha de banda café o de los oráculos	<i>Periplaneta australasiae</i>	
Cucaracha asiática	<i>Periplaneta fuliginosa</i>	
Cucaracha de Surinam	<i>Protospectus spp.</i>	
Cucaracha gigante	<i>Blattacus spp.</i>	
Cucaracha de la madraza	<i>Parcoblattella spp.</i>	

Eliminase los factores que favorecen la presencia de cucarachas: basura, alimento y agua. Realizarse previamente la limpieza del área a tratar.

TIEMPO DE REENTRADA A LOS LUGARES TRATADOS.

En virtud del tipo de aplicación localizado, el ingreso es inmediato.

METODO DE APLICACION

Utilice **Maxitox® Prime** en áreas interiores, tales como: casas, habitaciones (incluyendo cochinos), edificios públicos, hospitales, hoteles, oficinas, escuelas, iglesias, cines, teatros, lugares donde se manejan alimentos, plantas procesadoras de alimentos, restaurantes, bodas, mercados y en general todos aquellos lugares donde las cucarachas habitan y se desmoronan las cucarachas, grillas y esquinas de paredes, marcos de ventanas, muros, cerca de grillas y hendiduras, bajo muebles, debajo y atrás de equipos electrónicos y electrónicos.

CONTRAINDICACIONES

Maxitox® Prime es un producto sistémico para su uso. No mezcle con otros plaguicidas. No asperjar plaguicidas sobre el ceto ya colocado.

GARANTÍA: Bayer de México, S.A. de C.V. garantiza la calidad, integridad de este producto. Bajo ninguna circunstancia se responsabiliza por los daños que resulten de no utilizar de acuerdo con lo indicado en las instrucciones dadas en la etiqueta. El fabricante se deslinda de cualquier responsabilidad por situaciones fuera de su control como el manejo y almacenamiento posteriores a la comercialización o la aplicación del producto. **Consulte al distribuidor Bayer de su localidad.**

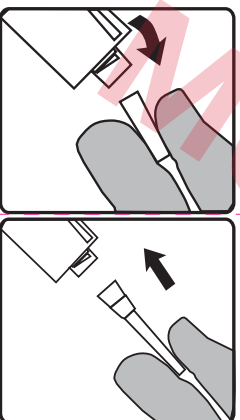
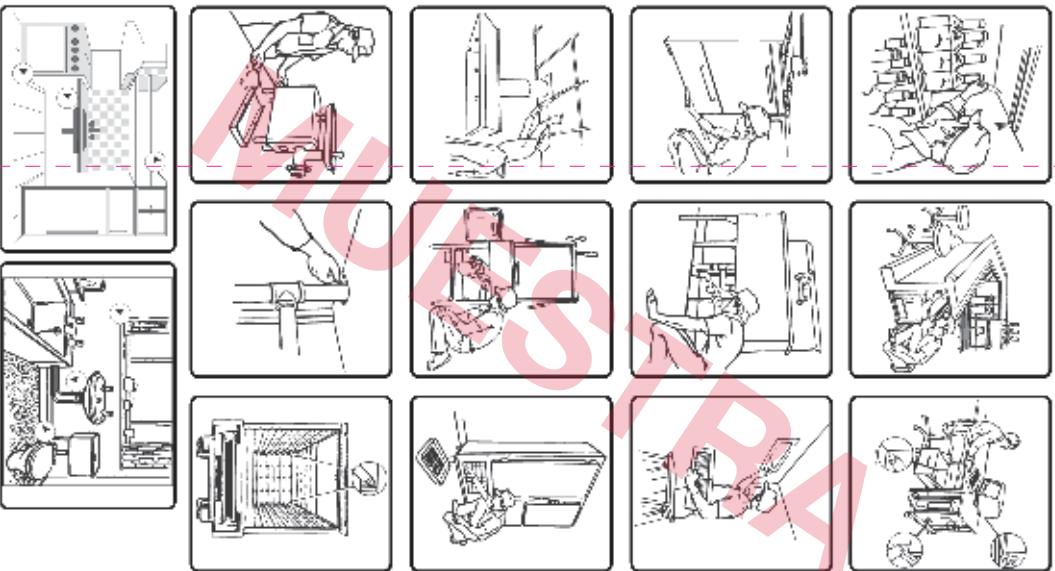

Quitar la tapa de la jeringa

Colocar la punta de la jeringa