マックスフォース®
ジェル K

第２類医薬品　害虫駆除専門業者用 ゴキブリ駆除用ベイトジェル

マックスフォース®
ジェル K
第２類医薬品　害虫駆除専門業者用 ゴキブリ駆除用ベイトジェル

マックスフォース®
ジェル K
第２類医薬品　害虫駆除専門業者用 ゴキブリ駆除用ベイトジェル

ゴキブリ駆除用 ベイトジェル

害虫駆除専門業者用

第２類医薬品

[販売名]　マックスフォース ジェル K
[有効成分]　ヒドラメチルノン 2.15g（100g 中）、トウモロコシデンプン、甘味剤、賦形剤、その他 10 成分
[効能又は効果]　ゴキブリの駆除

ジェルタイプ

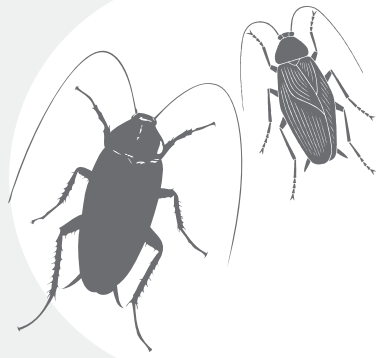

内容量：30g x 4 本入り

envu™

第２類医薬品

用法及び用量

本品をゴキブリの発生の程度により 1～2g／㎡の割合で、ゴキブリの出没する場所（例えば飲食店の調理場、事務所、工場、倉庫、ゴミ貯蔵所等）において、壁の隙間、冷蔵庫の下、棚、棚の裏等の水のかからない場所に、人が直接触れないように適切な器具を用いてスポット処理をしてください。1スポットは、0.25～0.5g とし、なるべく小さなスポットで多数の箇所に処理してください。

使用上の注意

してはいけないこと

(1) 注意一人体に使用しないでください。
(2) 訓練を受けた害虫駆除専門業者（消毒業者）以外は使用しないでください。
(3) 定められた用法及び用量を守ってください。
(4) 幼小児やペットが容易に近づける場所で使用しないでください。
(5) 食品、食器、飼料等に本品が付着しないようにしてください。
(6) 皮膚や衣服に本品が付着しないようにしてください。
(7) 殺虫剤の噴霧後間もない区域への処理は避けてください。
(8) 本品に忌避性が生じるので、本品に殺虫剤を噴霧しないでください。

相談すること

(1) 万一、誤って本品を飲み込んだ場合や、本品の使用により身体に異常をきたした場合には、直ちに本品の有効成分がピラメチルノンであることを告げて、医師の診療を受けてください。
(2) 万一、誤って本品を飲み込んだ場合は、水を飲ませて吐き出させてください。その場合、意識のない時は、飲ませたり、吐かせたりしないでください。

その他の注意

(1) 使用の際は、ゴム手袋等の保護具を着用してください。
(2) 使用後及び本品が手に付着した場合は、必ず石鹸及び水でよく洗ってください。
(3) 本品の有効成分は、魚類及び水生動物に対して強い毒性を示すので、本品及び空容器が河川や池等に入らないように注意してください。
(4) 本品は洗浄で流失するので、頻繁に洗浄する場所には処理しないでください。

保管及び取扱上の注意

(1) 容器に残った薬剤は密封し、他のものと区別して保管してください。
(2) 幼小児の手の届かない、直射日光の当たらない乾燥した涼しい場所に保管してください。
(3) 使用済みの空容器等は、幼小児が触れないようにするところも、他に転用せず、自治体の指示に従って廃棄してください。
(4) 保護具や使用した器具は、洗剤を使ってよく洗ってください。

使用説明書をよく読んでから使用してください。

中毒時の緊急連絡先　(公財)日本中毒情報センター
大阪　中毒110番　072-727-2499　24 時間対応
つくば　中毒110番　029-852-9999　9時～21時対応

®は登録商標 第2048762号

[製造販売元]　エンバロケアエンヴュジャパン株式会社
東京都千代田区大手町 1-6-1
製品情報お問い合わせ先メールアドレス：
japan@envu.com

EQ13

Lot No.:
Prod:

MADE IN KOREA

マックスフォース®
ジェル K
第２類医薬品　害虫駆除専門業者用 ゴキブリ駆除用ベイトジェル