L260xH140mm
CYAN MAGENTA YELLOW BLACK

TEMPRID® FX

مبيد حشري

تمبرد اف اكس

GROUP 3A | 4A INSECTICIDE

في حال التعرض للمبيد الأتصال على الرقم الموحد لوزارة الصحة 937
مبيد آفات صحة عامة يستخدم من قبل المختصين
إخفظ المبيد بعيداً عن متناول الأطفال

Composition				التركيب		
Active Ingredient	Imidacloprid	% 21		المادة الفعالة	امیداکلوبرید	
Active Ingredient	Beta-Cyfluthrin	%10.5		المادة الفعالة	بیتاسیفلوثرین	
Inert Ingredients		%68.5		المواد المضافة		

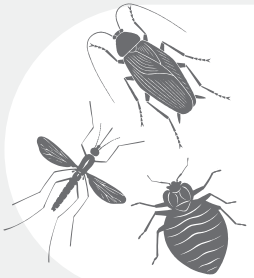

Net weight:
900 ml in 1 L bottle

الوزن الصافي:
900 مل في عبوة 1 لتر

envu™

Country of Origin: Brazil
بلد الانتاج: البرازيل

الشركة المنتجة:
2022 Environmental Science FR S.A.S
3 place Giovanni Da Verrazzano
69009 LYON- France



ضار
HARMFUL



الخواص:

تمبرد مبيد على هيئة مركز معلق ذو اساس مائي يمتاز بتأثيره الثنائي الفريد لاحتوائه على مادتين فعالتين: بيتاسفلوثرين التابعة لمجموعة البيريثرويد وامیداکلوبرید التابعة لمجموعة النيونيكتنويد واللتان تعطيان أثراً صرعياً مباشراً وتأثيراً طويل الامد لمكافحة طيف واسع من الآفات الحشرية في داخل المنشاءات السكنية والتجارية والصناعية مثل بق الفراش، الصراصير والعناكب كما يستخدم في الخارج حول المنشاءات وعلى اشجار الزينة لمكافحة الدبابير والعقارب والخنافس والذباب.

معدل وطريقة الاستخدام:

الافة	معدل التخفيف	معدل الاستخدام
بق الفراش، العناكب، العقارب، الدبابير، الخنافس، العث، النمل، الصراصير، الذباب والبعوض	10-20 مل مبيد/ 5 لتر ماء	13 لتر / 100 م^2

التخزين:

يجب ان يحفظ المبيد في عبواته الأصلية محكمة الاغلاق في مكان آمن، بارد، جاف وجيد التهوية بعيداً عن متناول الأطفال وبعيداً عن الأطعمة والمواد الغذائية والأعلاف والحيوانات.

التخلص من العبوات الفارغة وبقايا المبيد:

يجب عدم اعادة استخدام العبوات الفارغة لأي عرض كان ويتم التخلص من العبوات الفارغة وبقايا المبيد حسب اللوائح المحلية المتبعة وعبر الشركات المرخصة والمسئولة عن التخلص من عبوات وبقايا المبيدات.

احتياطات التداول والاستخدام:

- اتبع التعليمات المدونة على بطاقة المعلومات بدقة لتفادي الاضرار بالاشخاص والبيئة.
- يجب ارتداء ملابس واقية أثناء استخدام المبيد (مئزر، قناع، قفازات، حذاء)
- لا تستعمل العبوات الفارغة في الأكل أو الشرب.
- يجب عدم الأكل أو الشرب أو التدخين أثناء عملية رش المبيد.
- يجب تغطية اواني الطعام والشراب وأماكن اعداد الطعام قبل عملية تطبيق المبيد.
- تجنب بلع أو ملامسة المستحضر المركز أو المخفف للجلد أو العيون.
- عدم استخدام المبيد في أماكن تحضير الطعام أو الأواني أو مخازن الأغذية.
- لا يجوز استخدام المبيد مباشرة على خزانات أو أحواض المياه بصورة عامة.
- عدم رش المبيد بالقرب من المناحل وأماكن تربية الأسماك.
- يجب تهوية المكانالمعامل جيداً وعدم السماح بالدخول لمدة 4-6 ساعات.
- بعد عملية الرش أغسل الوجه واليدين وجميع أجزاء الجسم التي لامست المبيد بالماء والصابون.
- المبيد سام على الأحياء المائية والاسماك والنحل وقد يسبب تأثيرات سلبية على المدى البعيد لبيئة الأحياء المائية، تجنب وصول المبيد لمصادر المياه السطحية والجوفية والمصارف.

الإسعافات الاولية:

- عند البلع: يغسل فم المصاب بالماء ولا تحرضه على التقيؤ. ويجب مراجعة الطبيب فوراً.
- عند ملامسة العين: اغسلها حالاً بماء جارٍ وتحت الجفون لمدة 15 دقيقة على الأقل. قم بإزالة العدسات اللاصقة إن وجدت في أول 5 دقائق ثم استمر في الغسيل وفي حالة تهيج العين يجب مراجعة الطبيب فوراً.
- عند الأستنشاق: ينقل المصاب إلى الهواء الطلق بعيداً عن أماكن التلوث. يجب مراجعة الطبيب فوراً.
- عند ملامسة الجلد: تنزع الملابس الملوثة ويغسل الجلد جيداً بالماء والصابون. وفي حالة استمرار التهيج يجب مراجعة الطبيب فوراً

العلاج والمضادات:

لا يوجد ترياق مضاد، وتتم المعالجة الطبية حسب الأعراض السريرية تحت الإشراف الطبي المباشر.

عند نشوب حريق:

- تفعيل أنظمة الحريق وإبلاغ الجهات المختصة بالحريق.
- أبعد مصادر الاشتعال
- احتواء الحريق قدر المستطاع وعدم المخاطرة بإطفاء الحريق.
- بعد إطفاء الحريق قم بخطوات معالجة التسرب.

الضمان:

تضمن الشركة المبيد في عبواته الأصلية وذلك تحت ظروف التخزين المناسبة لمدة أربعة وعشرون شهراً من تاريخ الإنتاج كحد أقصى ولا تتحمل الشركة مسئولية أي أضرار تنتج عن سوء التطبيق أو الاستخدام أو التخزين.

Country	Distributor	Telephone Number	Registration Number
Saudi Arabia	Al Jammaz Agriculture Company	+966147767OO	PHPR-2026-P-0065
UAE	Al Khareef Al Akhder Agriculture	+97124454911	AUD-AD-140-2983839

DPM00002948A - ***ARTICLE D00000725***

NOT FOR PRINTING

260x140mm - TEMPRID FX (MDE) 900 ml - DPM00002948A.indd 1
27/07/2026 11:19