285x146mm
CYAN MAGENTA YELLOW BLACK

**Description:**
K-Othrine SC 2.5% contains Deltamethrin as an active ingredient in the rate of 25 g/L that belongs to the pyrethroids group. It's a non-systemic insecticide that affect by contact and digestive. For the control of public health crawling insects ( cockroaches, ants and bedbugs) in closed areas.

**Usage**

| Target Pest | Spraying Method | Dilution Rate | Usage Rate |
|---|---|---|---|
| Crawling insect: cockroaches, ants, and bed bugs | Residual Spray (spray pumps) | 50 ml/5 Liter of water | 1 liter solution/20 $m^2$ |

**Guarantee:**
The company guarantees the pesticide in its original packaging, under the appropriate storage conditions, for a maximum period of 24 months from the date of production, and the company is not responsible for any damages resulting from misapplication, use or storage.

**Precautions**
- Keep the product away from humans, animals, foods, fooders, and water resources.
- Wash hands or any body parts contacted the product with water after application.
- Do not eat, drink, or smoke while handling this product.
- Wear protective clothing while handling this product (overall, gloves, face mask, shoes).
- Do not ally if its windy or its expected to rain.
- Do not apply this product near bees, fishes, or in windy days.
- Do not use the empty containers for foods or liquids storing or usage.

**Effeciancy:** this product has long residue effect up to 3 months from the application date.

**Mixing:** its not prefered to mix this product with other product.

**First Aid:**
- Ingestion: Do not induce vomiting , wash with plenty of water, do not offer dring or food, make sure the respiratory channel is clear, then seek medical advice.
- Inhaling: move to open area, and seek medical advise.
- Eye contact: rainse with water for 15 minutes.
- Skin contact: rainse skin and contaminated clothes for 15 minutes with water and soup, then seek medical advice.

**Antidote:** There is no antidote, symptoms are treated according to their appearance.

**Storage:** Keep the product in its original containers sealed in a safe cool dry well ventilated place, away from childrens, pets, and foods.

**Disposal**
- Rinse the empty containers with water and soap three times, and return it to the spraying tank, then move it safely to the disposal station.

Country of origin: India — بلد المنشأ : الهند

| | | |
|---|---|---|
| Prod. Date: | انظر على العبوة | تاريخ الإنتاج : |
| Batch No.: | انظر على العبوة | رقم الدفعة : |
| Expiry Date: | سنتين من تاريخ الانتاج | تاريخ الإنتهاء : |

2022 Environmental Science FR S.A.S
3 place Giovanni Da Verrazzano
69009 Lyon, France

DPM00002785A - ***ARTICLE D00002144***

**Keep away from children** — **احفظ بعيدا عن متناول الاطفال**

# K-OTHRINE®
## SC 25

**Insecticide • مبيد حشري**

**FOR RESIDUAL TREATMENT AGAINST CRAWLING INSECTS**

**مبيد حشري على هيئة مركز معلق لمكافحة متبقية الاثر ضد حشرات الصحة العامه الزاحفة**

مبيد صحة عامة

**كي - اوثرين® ٢٥ مركز معلق**

الاسم العام للمادة الفعالة : دلتامثرين Deltamethrine

يحتوي على :

| | |
|---|---|
| دلتامثرين | 2.5 % وزن/ حجم |
| مواد خامله | 97.5% وزن/ حجم |
| المجموع | 100 % وزن/ حجم |

Contents:
Deltamethrin: 2.5 % W/V
Inert: 97.5 % W/V
Total: 100 % W/V

درجة السمية:U

Net Weight: **1 L** — الوزن الصافي: **1 لتر**

envu™

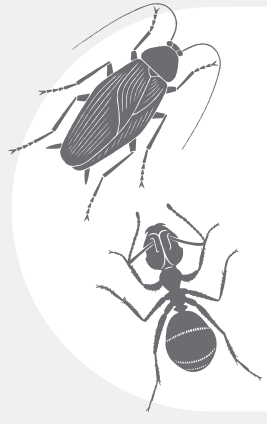

Cockroaches • Ants




**الخواص**
كي-اوثرين 2.5% مركز معلق يحتوي على المادة الفعالة دلتامثرين التابعة للمجموعة البيروثرودية بنسبة 25 غم/لتر على صورة معلق مائي بدون مذيب أو مادة مستحلبة، وهو مبيد حشري غير جهازي يؤثر بالملامسة والتسمم المعوي. يستخدم لمكافحة حشرات الصحة العامة الزاحفة (صراصير، نمل وبق الفراش) في الأماكن المغلقة.

**طريقة الاستخدام**

| الآفة | طريقة الرش | نسبة التخفيف | معدل الإستخدام |
|---|---|---|---|
| الحشرات الزاحفة مثل الصراصير وبق الفراش والنمل | رش متبقي الأثر (مضخات الرش) | ٥٠ مل / ٥ لتر ماء | ١ لتر محلول / ٢٠ م٢ |

**الضمان:**
تضمن الشركة المبيد في عبواته الأصلية وذلك تحت ظروف التخزين المناسبة لمدة 24 شهراً من تاريخ الأنتاج كحد اقصى ولا تتحمل الشركة مسئولية اي اضرار تنتج عن سوء التطبيق او الأستخدام او التخزين.

**احتياطات**
- أبعد المبيد عن الإنسان والحيوان والنباتات والأطعمة والأعلاف ومياه الشرب.
- أغسل اليدين وجميع أجزاء الجسم التى لامست المبيد بعد المعاملة
- تجنب تناول الطعام أوالشراب أوالتدخين أثناء استخدام المبيد.
- يجب ارتداء ملابس واقية أثناء استخدام المبيد. (اوفرول، قفازات، قناع الوجه، احذية)
- يجب عدم رش المبيد أثناء وجود رياح. او عند توقع هطول الأمطار
- يجب عدم رش المبيد قرب المناحل وأماكن تربية الأسماك.
- لا تستعمل العبوات الفارغة في الأكل والشرب.

**فعالية المبيد :** المبيد ذو أثر باقي طويل يمتد لمدة ثلاثة اشهر من تاريخ الرش.

**القابلية للخلط :** لا يفضل خلطه مع المبيدات الأخرى

**الإسعافات الأولية:**
في حالة البلع: أغسل فم المصاب بالماء ولا تحرضه على التقيؤ ، لا تعطي أي طعام أو شراب.
تأكد من أن مجرى التنفس سالك ومن ثم أطلب نصيحة الطبيب فوراً.
عند الاستنشاق: ينقل المصاب إلى الهواء الطلق ويجب الاتصال بالطبيب.
عند ملامسة العيون تغسل جيدا بماء جاري لمدة 15 دقيقة.
عند ملامسة الجلد أو الملابس أغسل جيدا الأماكن الملوثة بالماء والصابون لمدة 15 دقيقة على الأقل وفي حالة استمرار الاعراض يجب الاتصال بالطبيب .

**الترياق والجرعة المضادة:**
لا توجد جرعة مضادة وتعالج حسب ظهور الأعراض.

**التخزين:**
يجب أن يحفظ المبيد في عبواته الأصلية المحكمة الإغلاق فى مكان أمن, بارد, جاف, جيد التهوية, بعيدا عن متناول الأطفال وبعيدا عن الأطعمة والمواد الغذائية والأعلاف.

**التخلص من العبوات الفارغة:**
يتم غسل العبوات الفارغة 3مرات مع اعادة المحلول الى خزان الرش، ثم تتلف بالثقب وتدفن في اماكن غير مأهولة بعيدا عن مصادر المياه والمناطق السكنية

| Country | Importer | Tel. Number | Registration Number |
|---|---|---|---|
| Kuwait | VAMCO | +96524731535 | 2017/550 |
| Oman | International Insecticides | +96824813517 | 87-11-22 |
| Lebanon | Unifert s.a.l | +9611897763 | |
| Qatar | Agricultural Materials Company Ltd - PO Box: 6695 Doha - Qatar Fax: + 974 44 68 01 68 - E-mail: amc.qatar@agrimatco-me.com | +97444680830 | |
| Jordan | AL-Thaher Co.For Agricultural Services | +96265728101 | 4541 |

NOT FOR PRINTING