

**PRECAUÇÕES DE USO:**

**CONSERVE FORA DO ALCANCE DAS CRIANÇAS E DOS ANIMAIS DOMÉSTICOS**  
Não aplicar sobre alimentos e utensílios de cozinha, plantas e aquários. Não fumar ou comer durante a aplicação. Manter o produto na embalagem original. Não reutilizar as embalagens vazias. Em caso de ingestão acidental não provoque o vômito. Durante a aplicação não devem permanecer no local pessoas ou animais domésticos. Só utilizar em lugar de difícil acesso a crianças e animais domésticos.

**PRIMEIROS SOCORROS:**

Em caso de contato com os olhos, lavar imediatamente com água corrente em abundância. Em caso de contato direto com o produto, lavar a parte atingida com água em abundância e sabonete. Em caso de intoxicação, procurar o Centro de Intoxicações ou Serviço de Saúde, levando a embalagem ou rótulo do produto. Se inalado em excesso, remover a pessoa para local ventilado.

**DESCARTE:**

As embalagens vazias devem ser furadas de maneira a torná-las inadequadas para o uso e descartadas no lixo comum.

**CONDIÇÕES DE ARMAZENAMENTO:**

Armazenar em ambiente fresco e seco.

**INDICAÇÕES PARA USO MÉDICO:**

**Grupo químico:** Éter piridiloxipropílico  
**Nome comum:** Piriproxifem / Beauveria bassiana  
**Antídoto/tratamento:** Não há antídoto específico, tratamento sintomático.  
**Telefone de emergência:** (34) 3319-3019  
**Telefone do Centro de Informações Toxicológicas:** 0800-722-6001

**Responsável Técnico:** Natalia Bracci Avila CRBM 14027

**Fabricado por:**

Denka Internacional BV  
Escritório: Gildeweg 37 - 3771 NB Barneveld - The Netherlands  
Fábrica: Hanzeweg 1 - 3771 NG Barneveld - Holanda (Países Baixos)  
In2Care B.V. - Marijkeweg 22, 6709 - Wageningen - Holanda (Países Baixos)

**Importado e Distribuído por:**

Nelly do Brasil Comércio, Importação, Exportação, Regulamentação e Registro Ltda - ME Avenida Doutor Churci Zaidan, 1550 - Conj. 2508 - Vila São Francisco - São Paulo/SP CEP: 04711-130  
CNPJ: 05.308.212/0001-54  
AFE: 3.06.571-6

**Telefone SAC:** + 55 11 2361-5434

Nº lote:

Data de Fabricação:

Prazo de Validade:



# Mosquito Trap

**Piriproxifem**  
*Beauveria bassiana*

**INSETICIDA**

Produto **IN2CARE® MOSQUITO TRAP** é eficaz contra: *Aedes aegypti*, transmissor dos vírus da Dengue, Zika, Chikungunya e Culex quinquefatus. Registro MS nº

**Composição:**

- Piriproxifem .....75 % (p/p)  
(4-phenoxyphenyl (RS)-2-(2-pyridyloxy)propyl ether)
- *Beauveria bassiana*.....4,5x10EXP9 conídios viáveis/g
- Ingrediente Inerte ..... 15 % (p/p)

**Conteúdo: 0,5 g**

**CUIDADO! PERIGOSO!**

**ANTES DE USAR LEIA AS INSTRUÇÕES DO RÓTULO**

“CUIDADO! PERIGOSA SUA INGESTÃO, INALAÇÃO OU ABSORÇÃO PELA PELE”

**INDICAÇÃO DE USO:**

**IN2CARE MOSQUITO TRAP** é eficaz contra *Aedes aegypti*, transmissor dos vírus da Dengue, Zika, Chikungunya e Culex quinquefatus.

**MODO DE USO**

**DOSE RECOMENDADA:**

Despejar 01 sachê de 0,5g para 3 litros de água. Para cada 400m<sup>2</sup> utilizar 01 armadilha contendo o produto.

**MONTAGEM DA ARMADILHA:**

Colocar o recipiente de plástico no solo, em local sem incidência solar contínua (sombra);

Montar a armadilha conforme instruções ilustrativas;

Adicionar 3 litros de água limpa no recipiente de plástico.

Colocar os Equipamentos de Proteção Individual - EPIs, principalmente luvas de borracha, adicionar o sachê, contendo o produto em dose única, na água e colocar na tela no fixador. O fixador deverá ficar na altura do nível da água;

Fechar o recipiente de plástico com a tampa, até que a trava de segurança para crianças ou animais produza um clique.

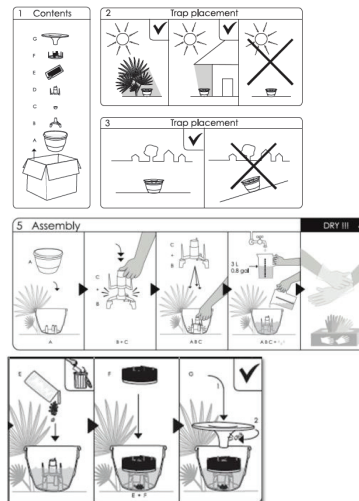

**RESTRICÇÕES DE USO:**

Não colocar as armadilhas em local com intensa luz solar, pode provocar rápida evaporação da água, reduzindo a eficácia do produto;  
Manter distância de 20 metros entre as armadilhas. Distâncias inferiores a 5m ou superiores a 40m poderão prejudicar a eficiência do produto.

**INTERVALO DE APLICAÇÃO:**

Após montado todo o sistema, deixar a armadilha no ambiente por 6 a 8 semanas. O mosquito será atraído pela água limpa parada.

**PERÍODO DE RE-ENTRADA:**

Não se aplica.